

NÚCLEO DE MONITORAMENTO HIDROMETEOROLÓGICO - NMH
GERÊNCIA DE MONITORAMENTO DE TEMPO, CLIMA E EVENTOS EXTREMOS
HIDROMETEOROLÓGICOS - GETEM

Elaborado em: 31/08/2022

1- Situação atual de queimadas e incêndios

Analisando os dados para o dia 30 de agosto de 2022, foram identificados **648** focos de queimadas sobre o Estado do Pará, através do AQUA_M-T (Satélite de Referência). Por meio da espacialização dos dados foi possível observar que ocorreram **381** eventos de queimadas em áreas de floresta e **267** focos registrados sobre áreas com características de pastagem e perímetro urbano, como mostrado na Figura 01.

Na tabela 01 são listados os 19 municípios, um total de **69**, que tiveram ocorrências de queimadas, considerando que as maiores concentrações foram em: São Félix do Xingu (**136 focos**), Altamira (**120 focos**) e Cumaru do Norte (**37 focos**).

Figura 01 – Mapa de distribuição dos focos de queimadas no dia 30/08/2022.

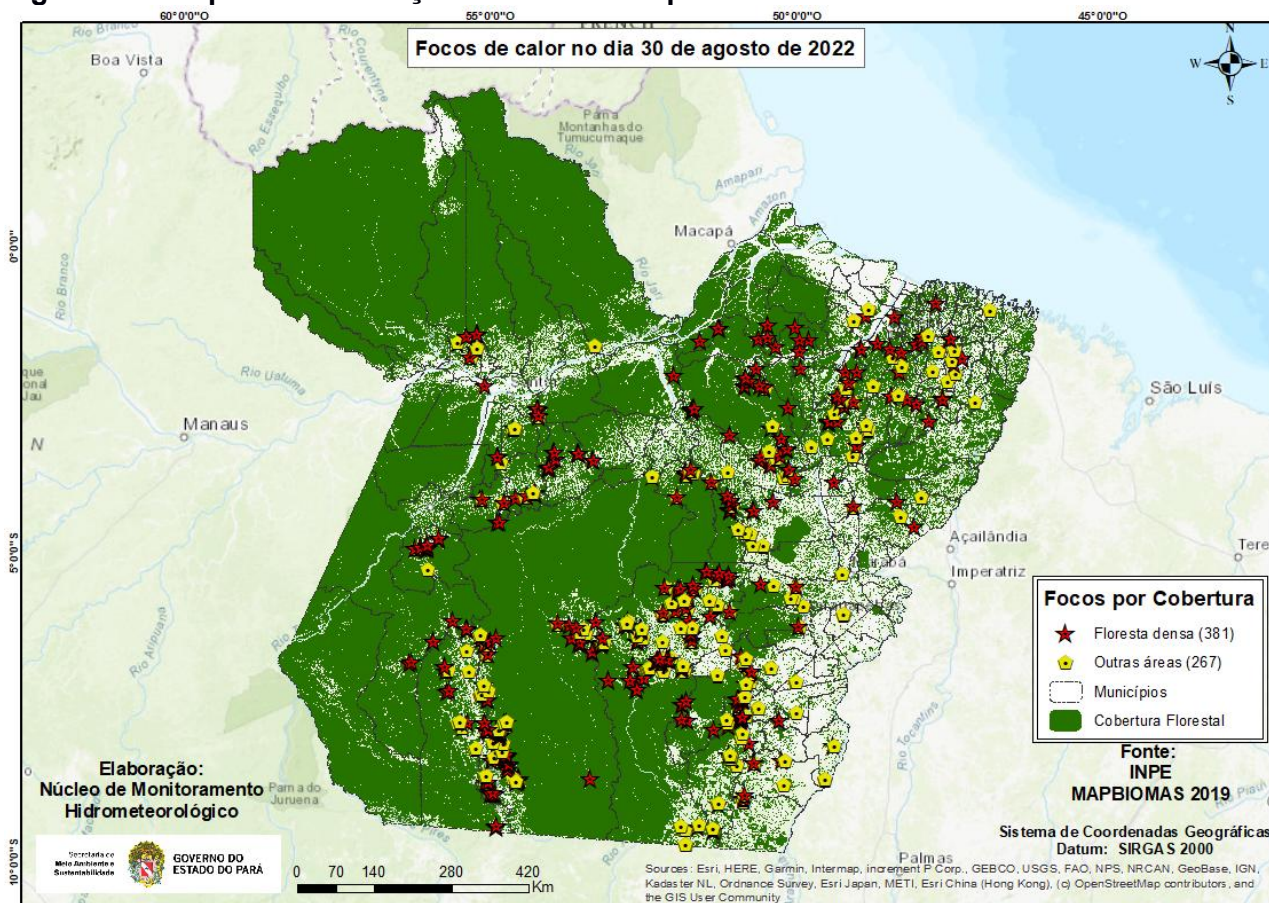

Fonte: Produto gerado pelo NMH com dados do INPE.

Na Figura 02, o mapa mostra os registros de queimadas detectados em áreas protegidas do estado do Pará. No período analisado, o satélite de referência registrou **189** focos em áreas de Unidade de Conservação, onde **80 focos** nas UC's Estadual, **42 focos** na UC's Federal e **67 focos** em Terra Indígena.

Figura 02 - Mapa de focos de calor em áreas protegidas.

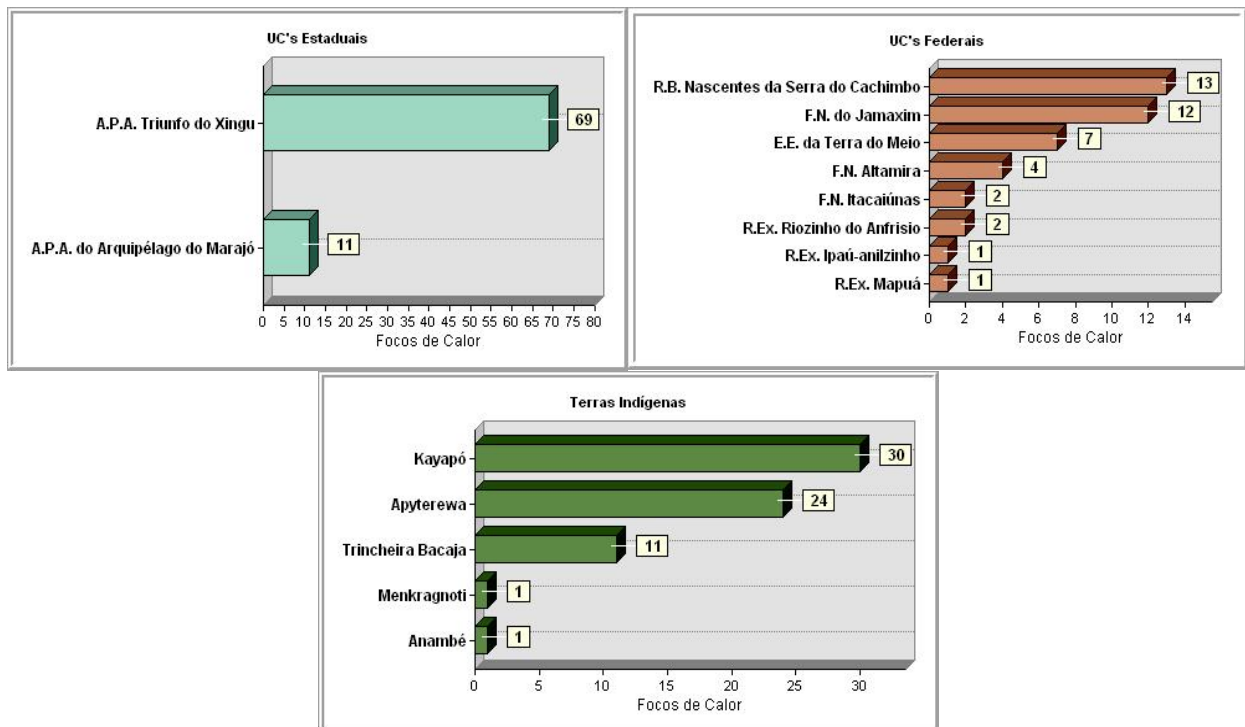
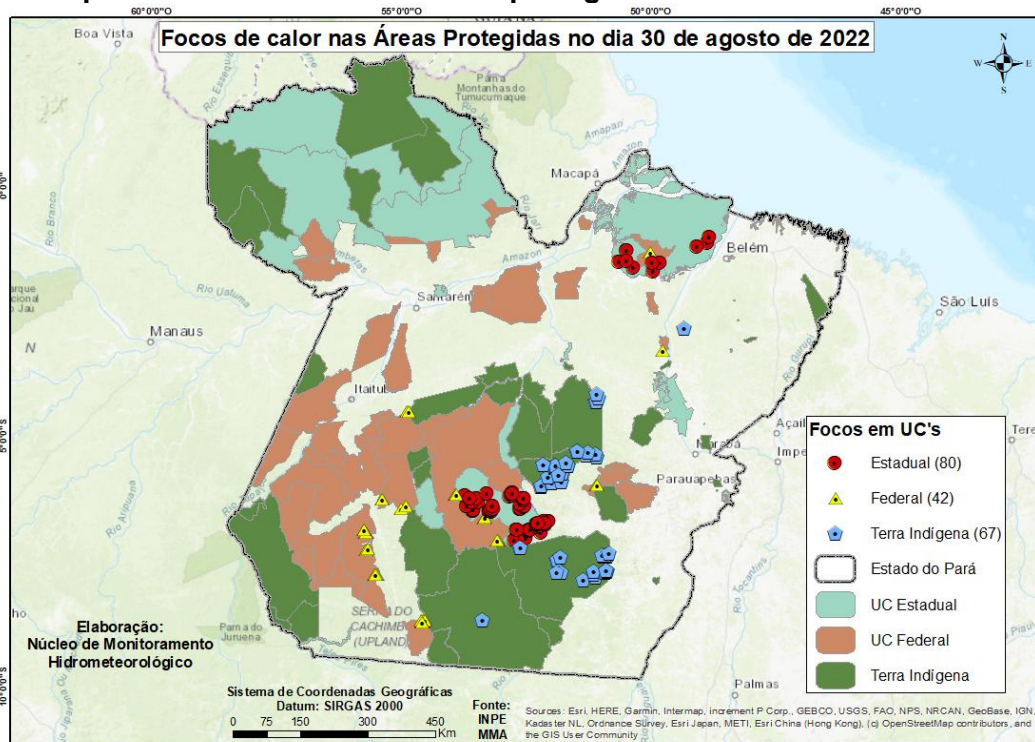

Fonte: Elaborado pelo NMH com dados do INPE.



Tabela 01 - Ranking dos municípios paraenses em relação aos focos de queimadas no dia 30 de agosto de 2022.

Ranking	Municípios	Nº de focos	Porcentagem
1	SÃO FÉLIX DO XINGU	136	20,99%
2	ALTAMIRA	120	18,52%
3	CUMARU DO NORTE	37	5,71%
4	NOVO PROGRESSO	28	4,32%
5	PORTEL	27	4,17%
6	PACAJÁ	19	2,93%
7	BANNACH	18	2,78%
8	OURILÂNDIA DO NORTE	18	2,78%
9	MOJU	12	1,85%
10	TRAIRÃO	12	1,85%
11	ANAPU	11	1,70%
12	NOVO REPARTIMENTO	11	1,70%
13	SANTA MARIA DAS BARREIRAS	11	1,70%
14	MARABÁ	10	1,54%
15	PLACAS	10	1,54%
16	URUARÁ	10	1,54%
17	SENADOR JOSÉ PORFÍRIO	9	1,39%
18	ITAITUBA	7	1,08%
19	ÓBIDOS	7	1,08%
20	Outros municípios	50	20,78%

Fonte: Elaborado pelo NMH com dados do INPE.