

**NÚCLEO DE MONITORAMENTO HIDROMETEOROLÓGICO - NMH**  
**GERÊNCIA DE MONITORAMENTO DE TEMPO, CLIMA E EVENTOS EXTREMOS**  
**HIDROMETEOROLÓGICOS - GETEM**

*Elaborado em: 23/08/2022*

## 1- Situação atual de queimadas e incêndios

Analisando os dados para o dia 22 de agosto de 2022, foram identificados **1.126** focos de queimadas sobre o Estado do Pará, através do AQUA\_M-T (Satélite de Referência). Por meio da espacialização dos dados foi possível observar que ocorreram **806** eventos de queimadas em áreas de floresta e **320** focos registrados sobre áreas com características de pastagem e perímetro urbano, como mostrado na Figura 01.

Na tabela 01 são listados os 19 municípios, um total de **21**, que tiveram ocorrências de queimadas, considerando que as maiores concentrações foram em: Novo Progresso (**331 focos**), Altamira (**323 focos**) e São Félix do Xingu (**261 focos**).

**Figura 01 – Mapa de distribuição dos focos de queimadas no dia 22/08/2022.**

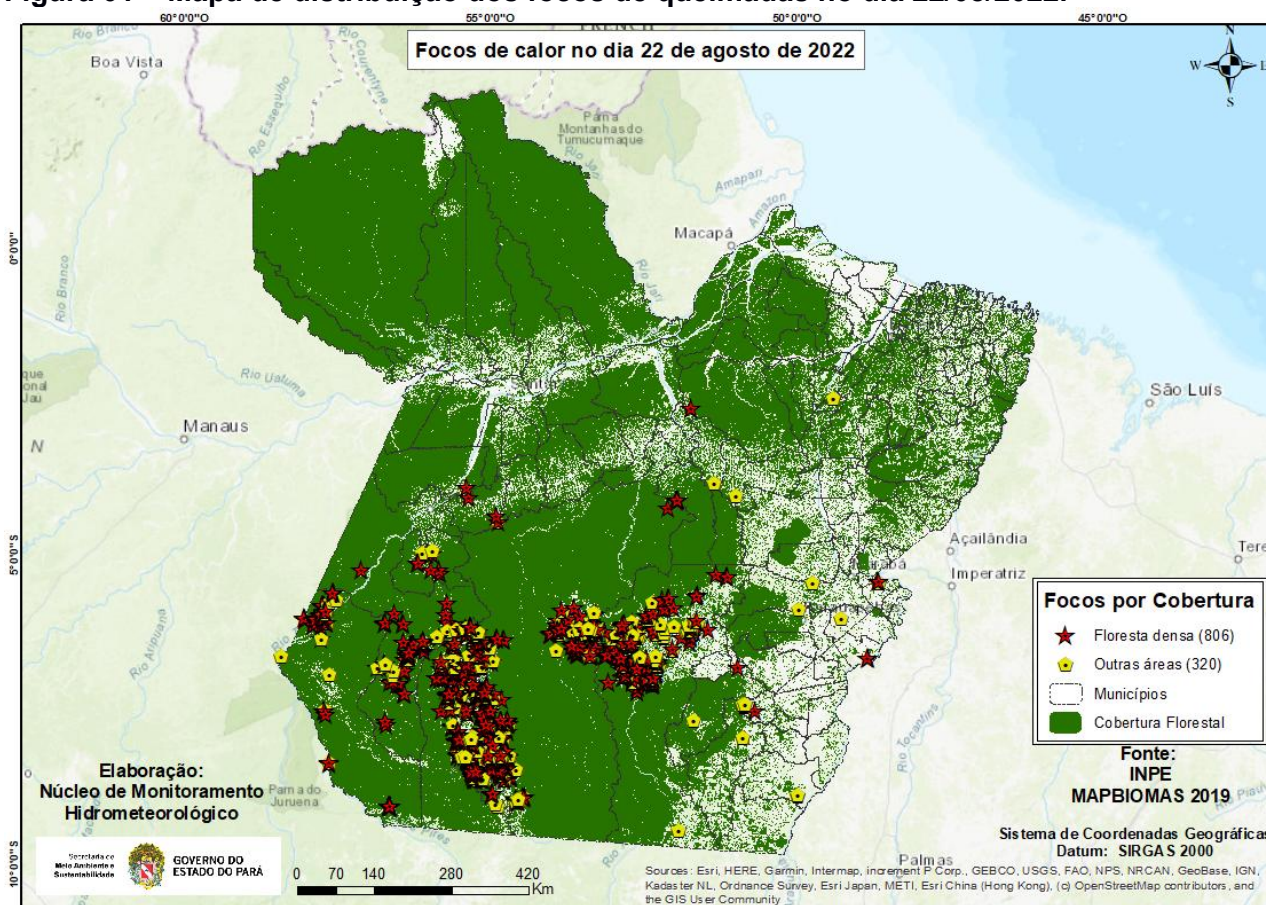

Fonte: Produto gerado pelo NMH com dados do INPE.

Na Figura 02, o mapa mostra os registros de queimadas detectados em áreas protegidas do estado do Pará. No período analisado, o satélite de referência registrou **545 focos** em áreas de Unidade de Conservação, onde **234 focos** nas UC's Estadual, **279 focos** na UC's Federal e **32 focos** em Terra Indígena.

**Figura 02 - Mapa de focos de calor em áreas protegidas.**

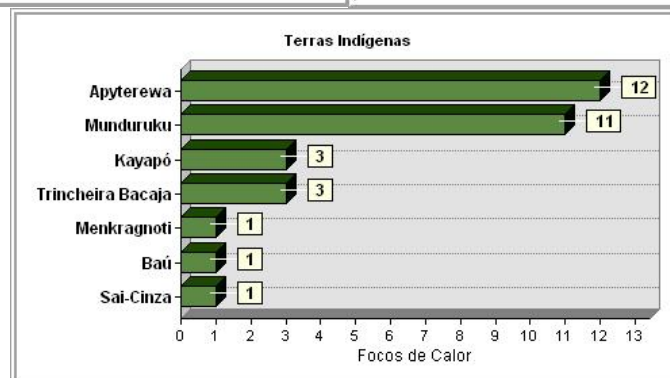
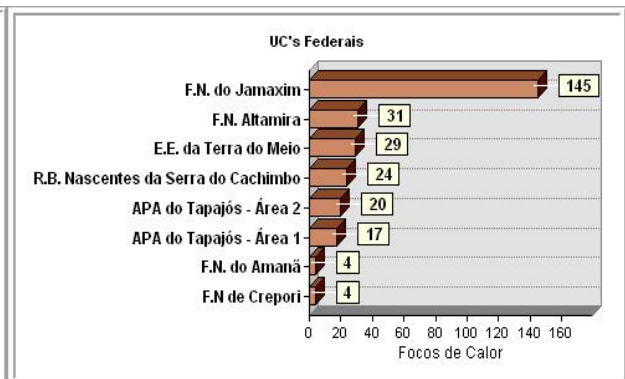
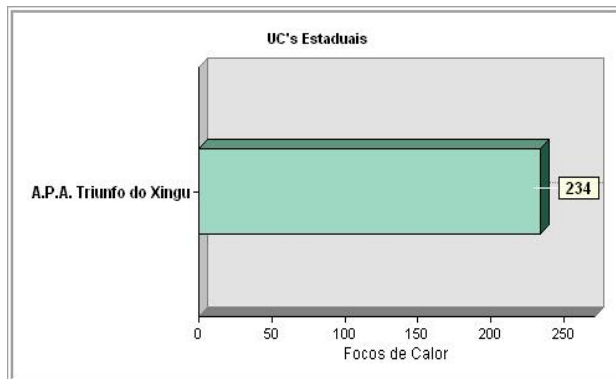
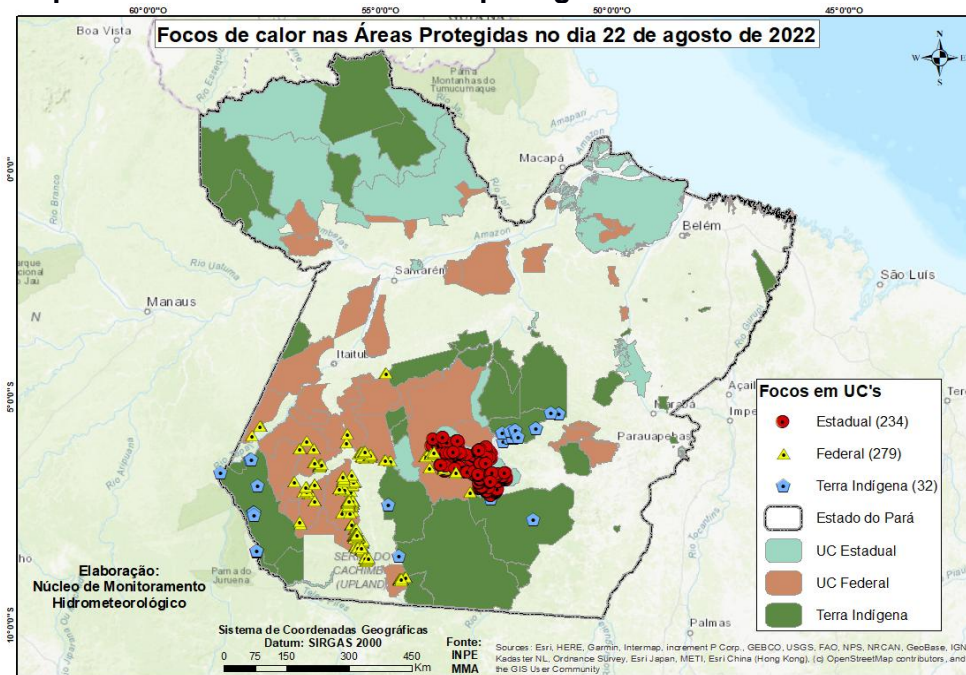

Fonte: Elaborado pelo NMH com dados do INPE.



**Tabela 01 - Ranking dos municípios paraenses em relação aos focos de queimadas no dia 22 de agosto de 2022.**

Ranking	Municípios	Nº de focos	Porcentagem
1	NOVO PROGRESSO	331	29,40%
2	ALTAMIRA	323	28,69%
3	SÃO FÉLIX DO XINGU	261	23,18%
4	ITAITUBA	106	9,41%
5	JACAREACANGA	63	5,60%
6	TRAIRÃO	9	0,80%
7	BANNACH	6	0,53%
8	SÃO JOÃO DO ARAGUAIA	4	0,36%
9	SENADOR JOSÉ PORFÍRIO	3	0,27%
10	AVEIRO	2	0,18%
11	CUMARU DO NORTE	2	0,18%
12	MARABÁ	2	0,18%
13	OURILÂNDIA DO NORTE	2	0,18%
14	PIÇARRA	2	0,18%
15	PORTEL	2	0,18%
16	RURÓPOLIS	2	0,18%
17	SANTA MARIA DAS BARREIRAS	2	0,18%
18	ANAPU	1	0,09%
19	CAMETÁ	1	0,09%
20	Outros municípios	2	0,18%

Fonte: Elaborado pelo NMH com dados do INPE.