

NÚCLEO DE MONITORAMENTO HIDROMETEOROLÓGICO - NMH
GERÊNCIA DE MONITORAMENTO DE TEMPO, CLIMA E EVENTOS EXTREMOS
HIDROMETEOROLÓGICOS - GETEM

Elaborado em: 05/09/2022

1- Situação atual de queimadas e incêndios

Analisando os dados para os dias 02 a 04 de agosto de 2022, foram identificados **4.520** focos de queimadas sobre o Estado do Pará, através do AQUA_M-T (Satélite de Referência). Por meio da espacialização dos dados foi possível observar que ocorreram **3.032** eventos de queimadas em áreas de floresta e **1.488** focos registrados sobre áreas com características de pastagem e perímetro urbano, como mostrado na Figura 01.

Na tabela 01 são listados os 19 municípios, um total de **76**, que tiveram ocorrências de queimadas, considerando que as maiores concentrações foram em: São Félix do Xingu (**1.175 focos**), Altamira (**879 focos**) e Novo Progresso (**648 focos**).

Figura 01 – Mapa de distribuição dos focos de queimadas nos dias 02 a 04/09/2022.

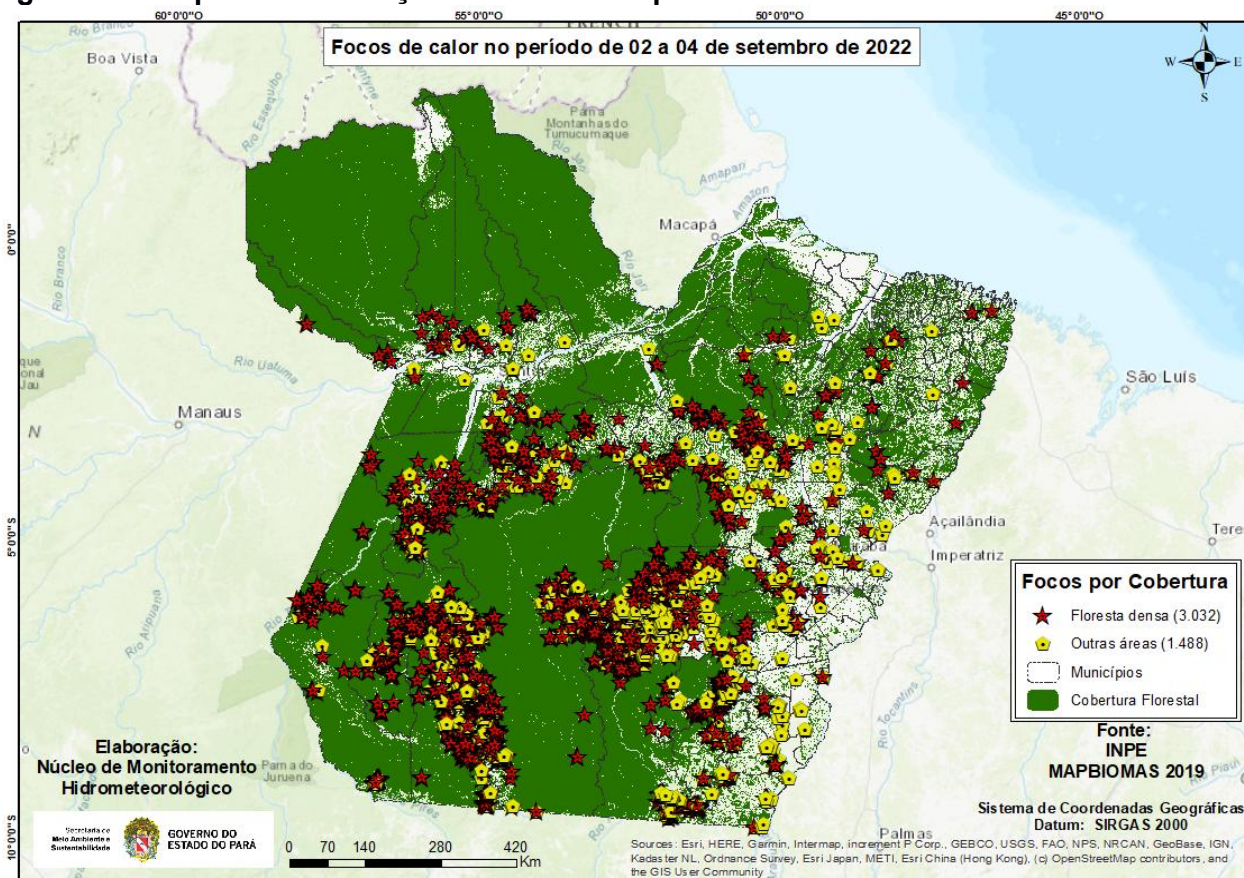

Fonte: Produto gerado pelo NMH com dados do INPE.

Na Figura 02, o mapa mostra os registros de queimadas detectados em áreas protegidas do estado do Pará. No período analisado, o satélite de referência registrou **1.614** focos em áreas de Unidade de Conservação, onde **666 focos** nas UC's Estadual, **539 focos** na UC's Federal e **409 focos** em Terra Indígena.

Figura 02 - Mapa de focos de calor em áreas protegidas.

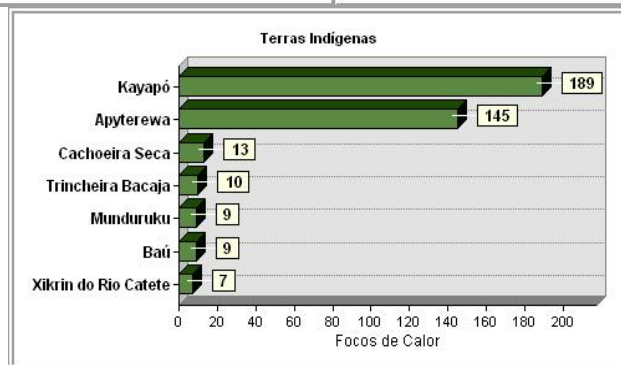
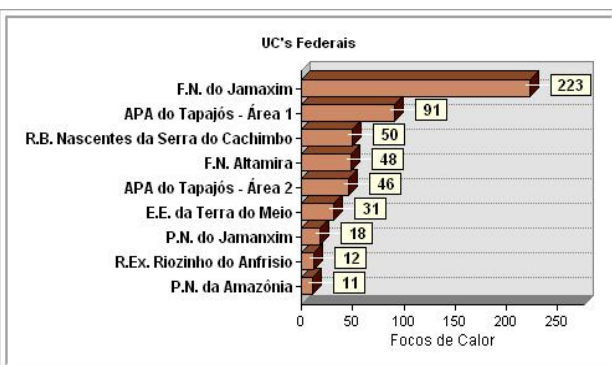
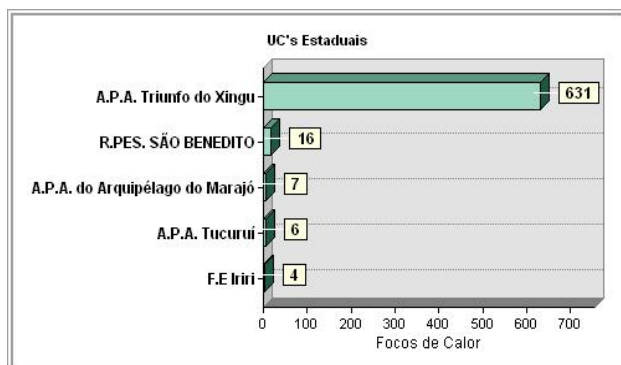
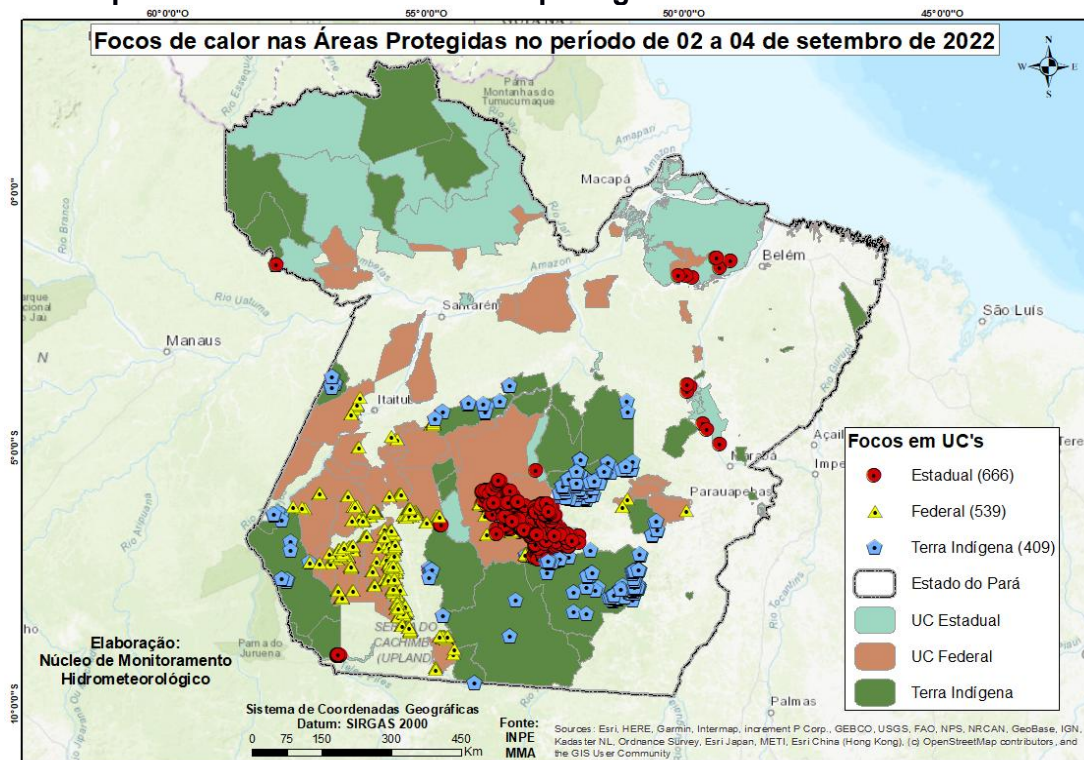

Fonte: Elaborado pelo NMH com dados do INPE.



Tabela 01 - Ranking dos municípios paraenses em relação aos focos de queimadas nos dias 02 a 04 de setembro de 2022.

| Ranking | Municípios | Nº de focos | Porcentagem |
|---------|---------------------------|-------------|-------------|
| 1 | SÃO FÉLIX DO XINGU | 1.175 | 26,00% |
| 2 | ALTAMIRA | 879 | 19,45% |
| 3 | NOVO PROGRESSO | 648 | 14,34% |
| 4 | ITAITUBA | 344 | 7,61% |
| 5 | CUMARU DO NORTE | 174 | 3,85% |
| 6 | JACAREACANGA | 89 | 1,97% |
| 7 | TRAIRÃO | 85 | 1,88% |
| 8 | PLACAS | 83 | 1,84% |
| 9 | PORTEL | 71 | 1,57% |
| 10 | OURILÂNDIA DO NORTE | 64 | 1,42% |
| 11 | PACAJÁ | 63 | 1,39% |
| 12 | MARABÁ | 60 | 1,33% |
| 13 | RURÓPOLIS | 59 | 1,31% |
| 14 | URUARÁ | 55 | 1,22% |
| 15 | SENADOR JOSÉ PORFÍRIO | 50 | 1,11% |
| 16 | SANTA MARIA DAS BARREIRAS | 47 | 1,04% |
| 17 | SANTANA DO ARAGUAIA | 46 | 1,02% |
| 18 | BANNACH | 43 | 0,95% |
| 19 | NOVO REPARTIMENTO | 41 | 0,91% |
| 20 | Outros municípios | 444 | 9,77% |

Fonte: Elaborado pelo NMH com dados do INPE.