

NÚCLEO DE MONITORAMENTO HIDROMETEOROLÓGICO - NMH
GERÊNCIA DE MONITORAMENTO DE TEMPO, CLIMA E EVENTOS EXTREMOS
HIDROMETEOROLÓGICOS - GETEM

Elaborado em: 02/09/2022

1- Situação atual de queimadas e incêndios

Analisando os dados para o dia 01 de setembro de 2022, foram identificados **369** focos de queimadas sobre o Estado do Pará, através do AQUA_M-T (Satélite de Referência). Por meio da espacialização dos dados foi possível observar que ocorreram **218** eventos de queimadas em áreas de floresta e **151** focos registrados sobre áreas com características de pastagem e perímetro urbano, como mostrado na Figura 01.

Na tabela 01 são listados os 19 municípios, um total de **53**, que tiveram ocorrências de queimadas, considerando que as maiores concentrações foram em: São Félix do Xingu (**111 focos**), Cumaru do Norte (**37 focos**) e Moju (**25 focos**).

Figura 01 – Mapa de distribuição dos focos de queimadas no dia 01/09/2022.

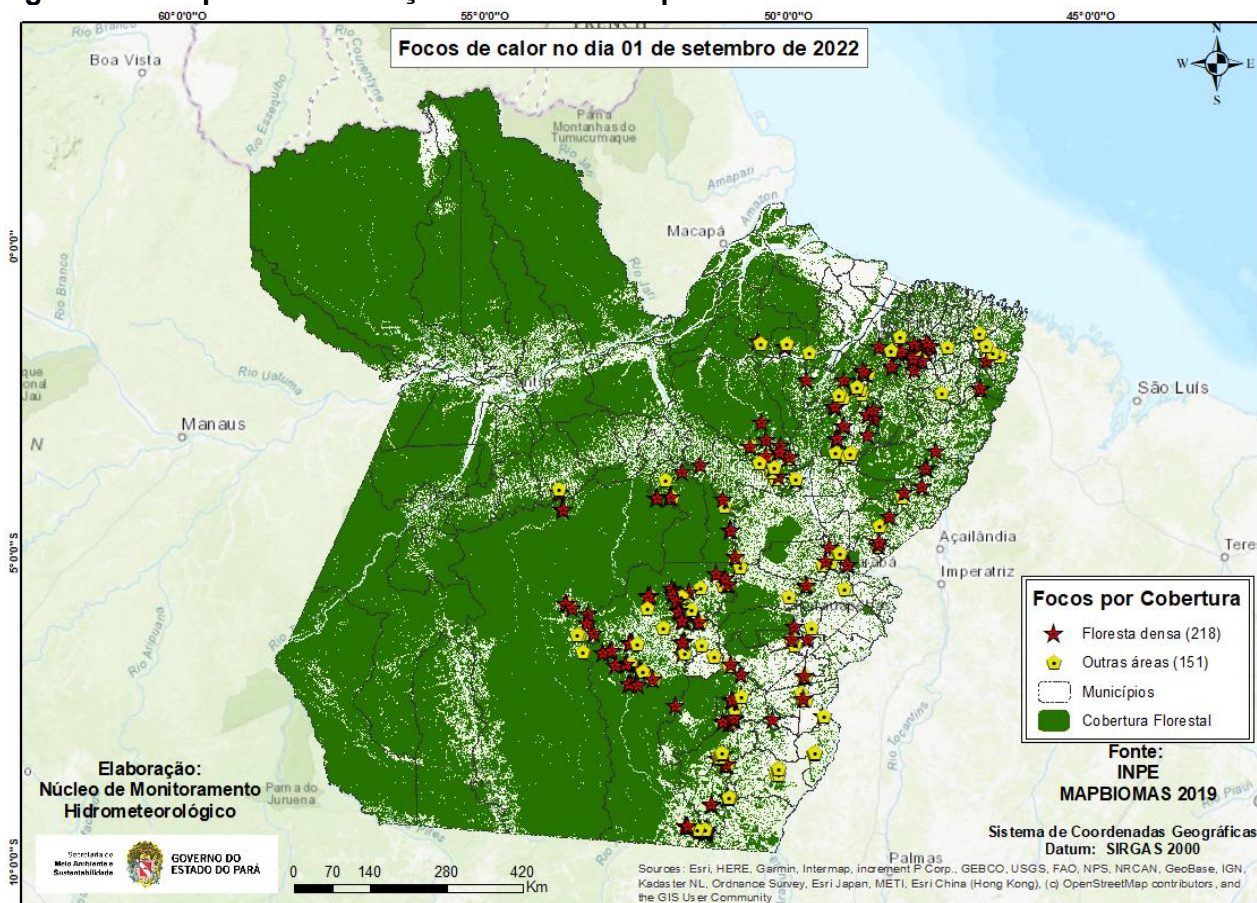

Fonte: Produto gerado pelo NMH com dados do INPE.

Na Figura 02, o mapa mostra os registros de queimadas detectados em áreas protegidas do estado do Pará. No período analisado, o satélite de referência registrou **99 focos** em áreas de Unidade de Conservação, onde **54 focos** nas UC's Estadual, **1 foco** na UC's Federal e **44 focos** em Terra Indígena.

Figura 02 - Mapa de focos de calor em áreas protegidas.

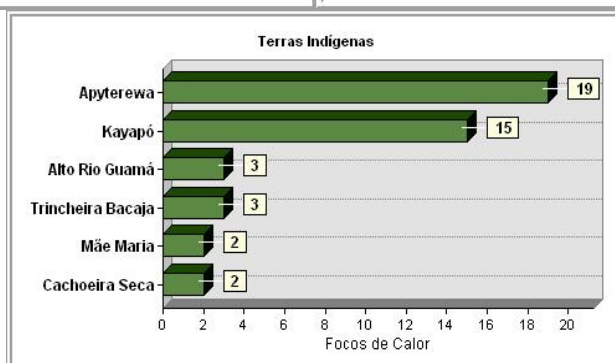
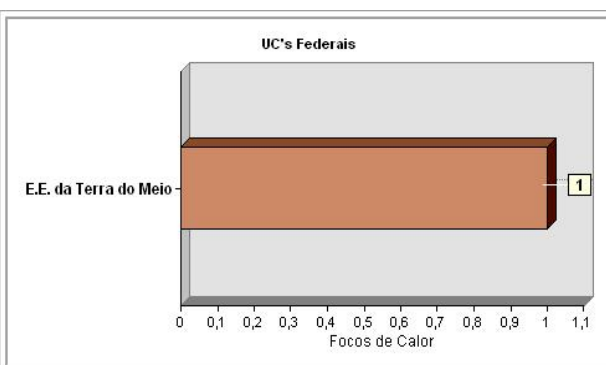
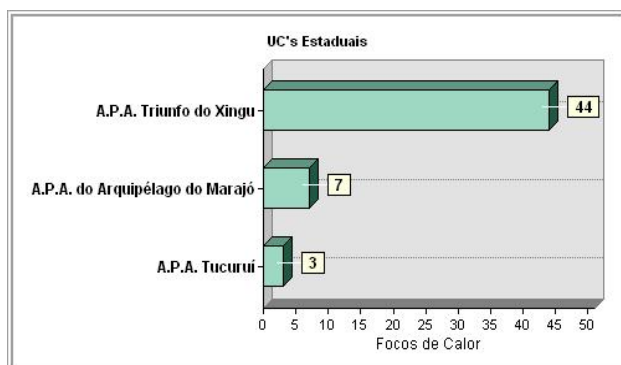
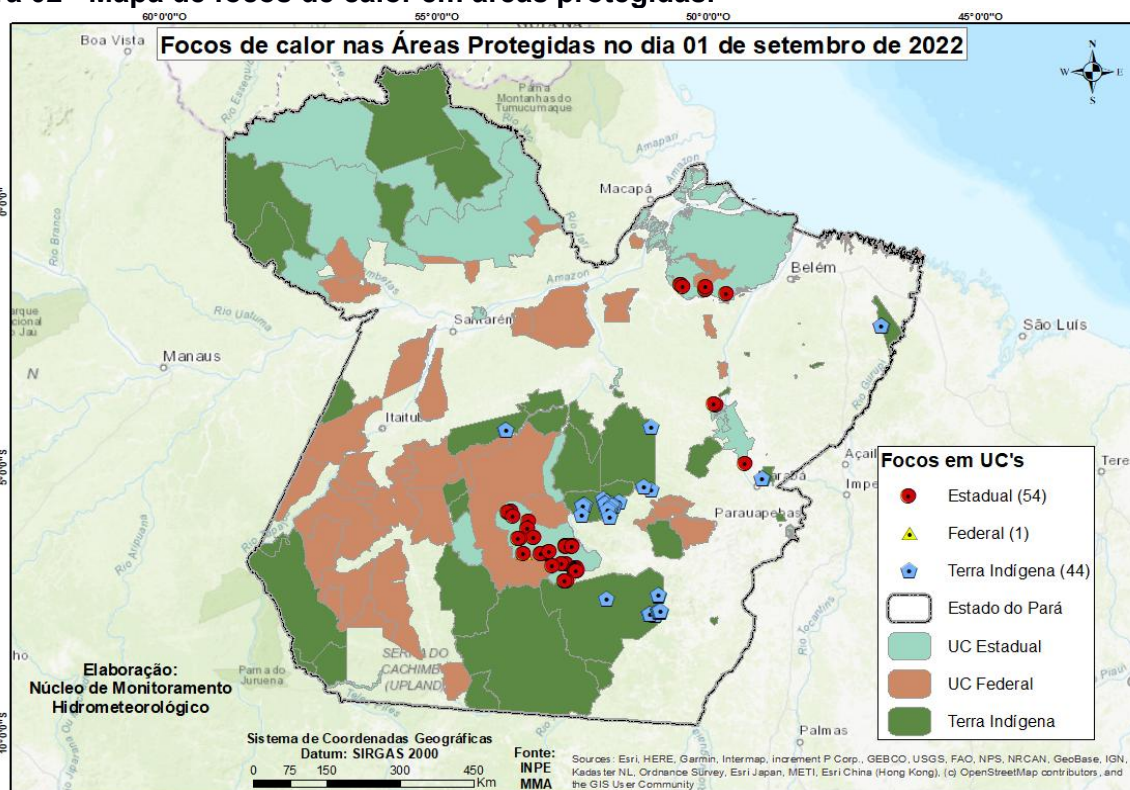

Fonte: Elaborado pelo NMH com dados do INPE.



Tabela 01 - Ranking dos municípios paraenses em relação aos focos de queimadas no dia 01 de setembro de 2022.

Ranking	Municípios	Nº de focos	Porcentagem
1	SÃO FÉLIX DO XINGU	111	30,08%
2	CUMARU DO NORTE	37	10,03%
3	MOJU	25	6,78%
4	PACAJÁ	19	5,15%
5	ALTAMIRA	12	3,25%
6	FLORESTA DO ARAGUAIA	8	2,17%
7	OURILÂNDIA DO NORTE	7	1,90%
8	SÃO DOMINGOS DO CAPIM	7	1,90%
9	TAILÂNDIA	7	1,90%
10	ACARÁ	6	1,63%
11	CONCEIÇÃO DO ARAGUAIA	6	1,63%
12	NOVA IPIXUNA	6	1,63%
13	SANTA MARIA DAS BARREIRAS	6	1,63%
14	SANTANA DO ARAGUAIA	6	1,63%
15	SENADOR JOSÉ PORFÍRIO	6	1,63%
16	ANAPU	5	1,36%
17	BANNACH	5	1,36%
18	CANAÃ DOS CARAJÁS	5	1,36%
19	MARABÁ	5	1,36%
20	Outros municípios	80	21,62%

Fonte: Elaborado pelo NMH com dados do INPE.