

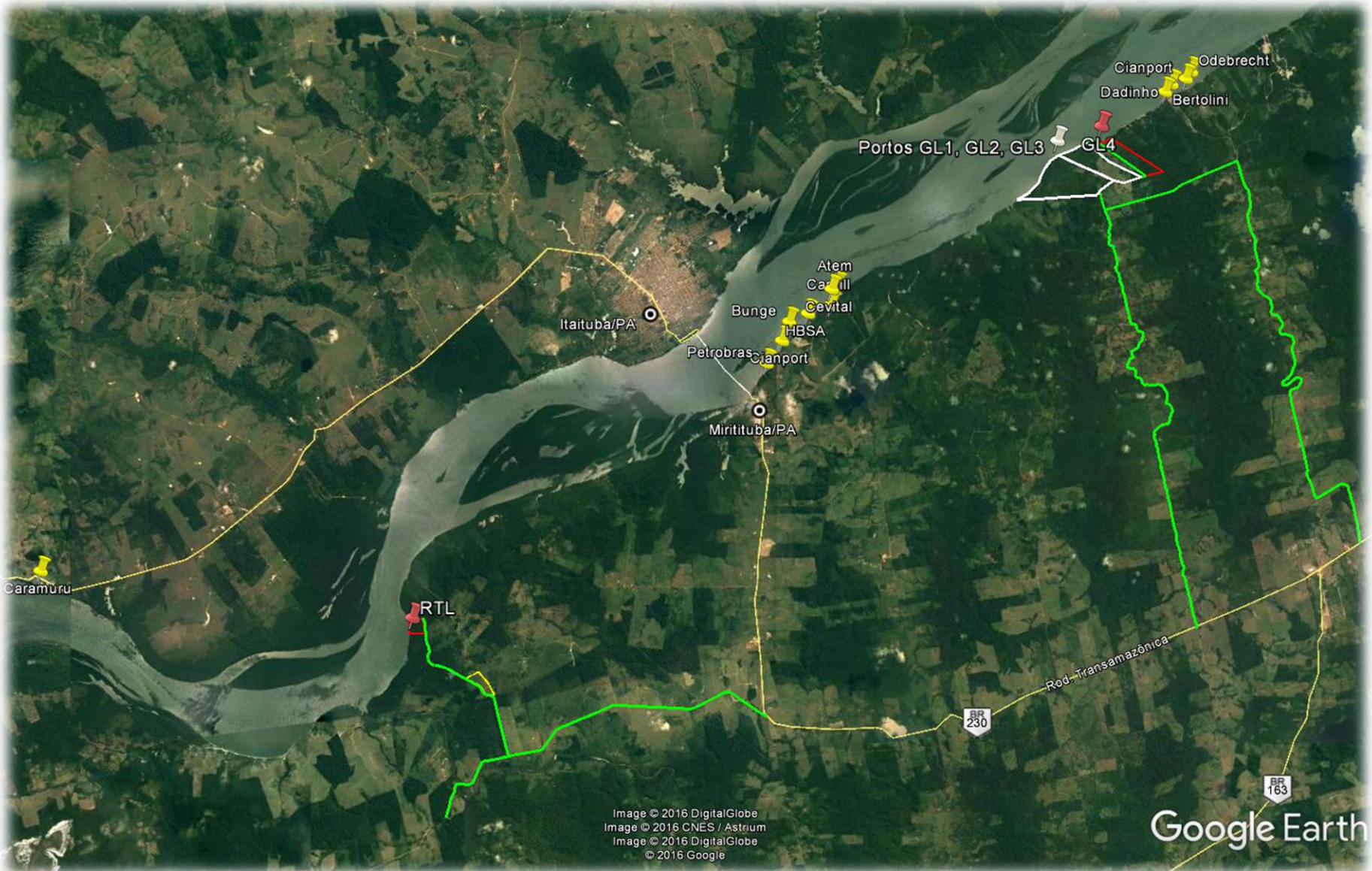

Itaituba - PA

Estrada Gleba 10, Unidade 04, S/N, Direita do Rio Tapajós
Distrito de Miritituba

ARCO NORTE (RIO TAPAJÓS)



LOCALIZAÇÃO



Image © 2016 DigitalGlobe
© 2016 Google
Image Landsat / Copernicus
Image © 2016 CNES / Astrium

Google Earth

GL 10 – RTL



ESTAÇÃO DE TRANSBORDO DE CARGA

- ✓ A Estação de Transbordo de Carga (ETC) será concebida em uma área de aproximadamente 8 hectares, dentro de uma área total de 25,76 hectares, distante 17 km da BR-230 (Transamazônica);
- ✓ A ETC receberá os grãos oriundos das regiões produtoras via rodoviário – caminhões convencionais ou bi-trens, armazenará e transbordará estes grãos para barcaças, que navegarão em comboios com destino aos portos do Norte do Brasil;
- ✓ A ETC terá capacidade para armazenagem estática de até 80.000 toneladas de grãos (soja/milho);
- ✓ O empreendimento contará com estrutura administrativa constituída por uma recepção orientativa, prédio administrativo, vestiário e refeitório. A estrutura industrial será constituída por classificação de grãos, portaria de acesso, balanças rodoviárias, tombadores rodoviários, moegas e correias transportadoras, silos para armazenagem estática de grãos, balança de fluxo e carregador de grãos flutuante;
- ✓ O empreendimento terá sua operação em duas etapas, sendo a primeira etapa em caráter provisório (trabalhando com classificação, recebimento, armazenagem e carregamento com capacidade parcial) e na segunda etapa em sua capacidade total;
- ✓ No empreendimento haverá um sistema de comunicação, que destinará cada carga ao local de descarga;
- ✓ Para segurança interna o local será inteiramente cercado e o acesso vigiado.

ESTAÇÃO DE TRANSBORDO DE CARGA LAYOUT PRELIMINAR

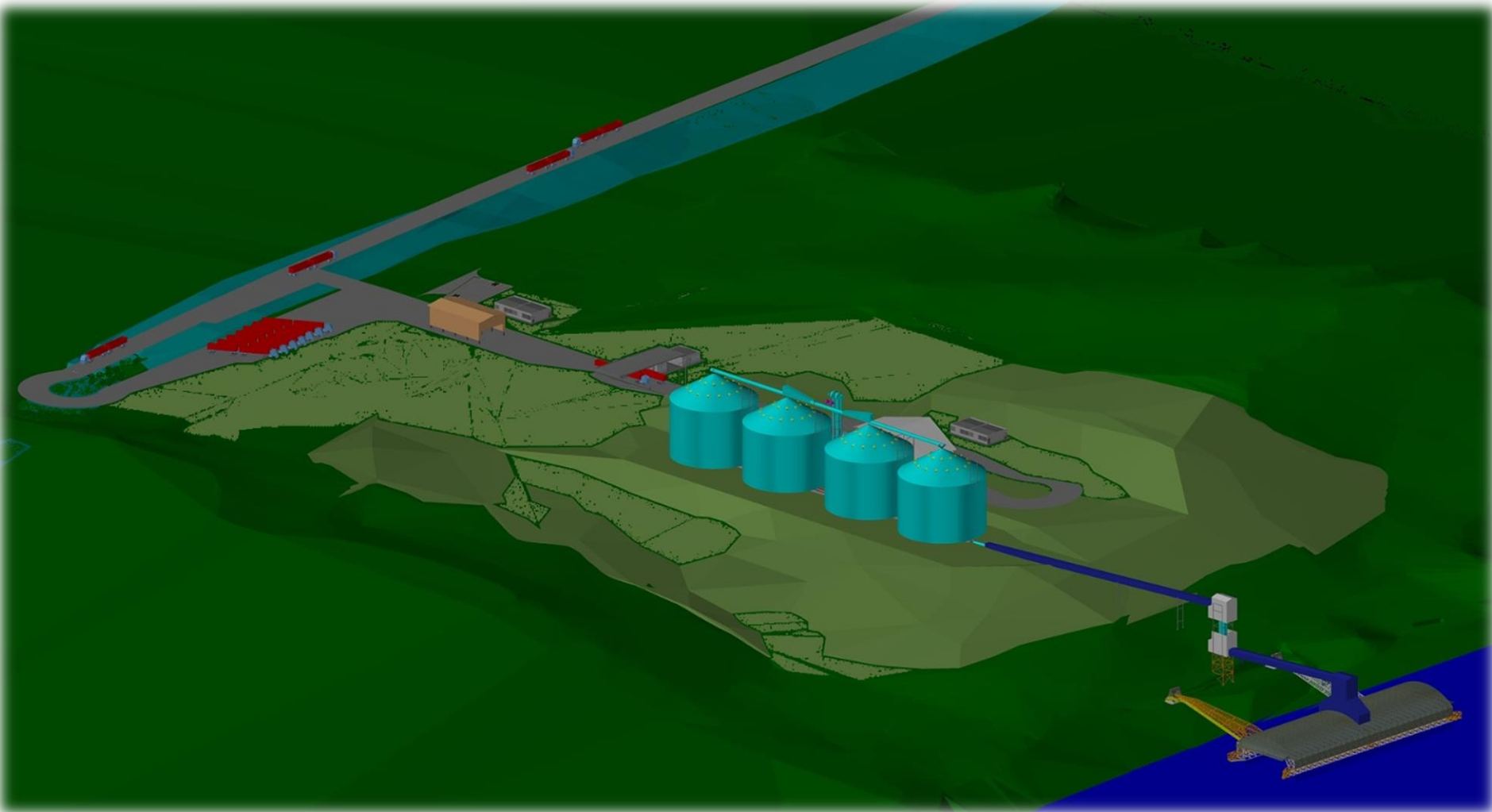

ESTAÇÃO DE TRANSBORDO DE CARGA FLUXO OPERACIONAL PRELIMINAR

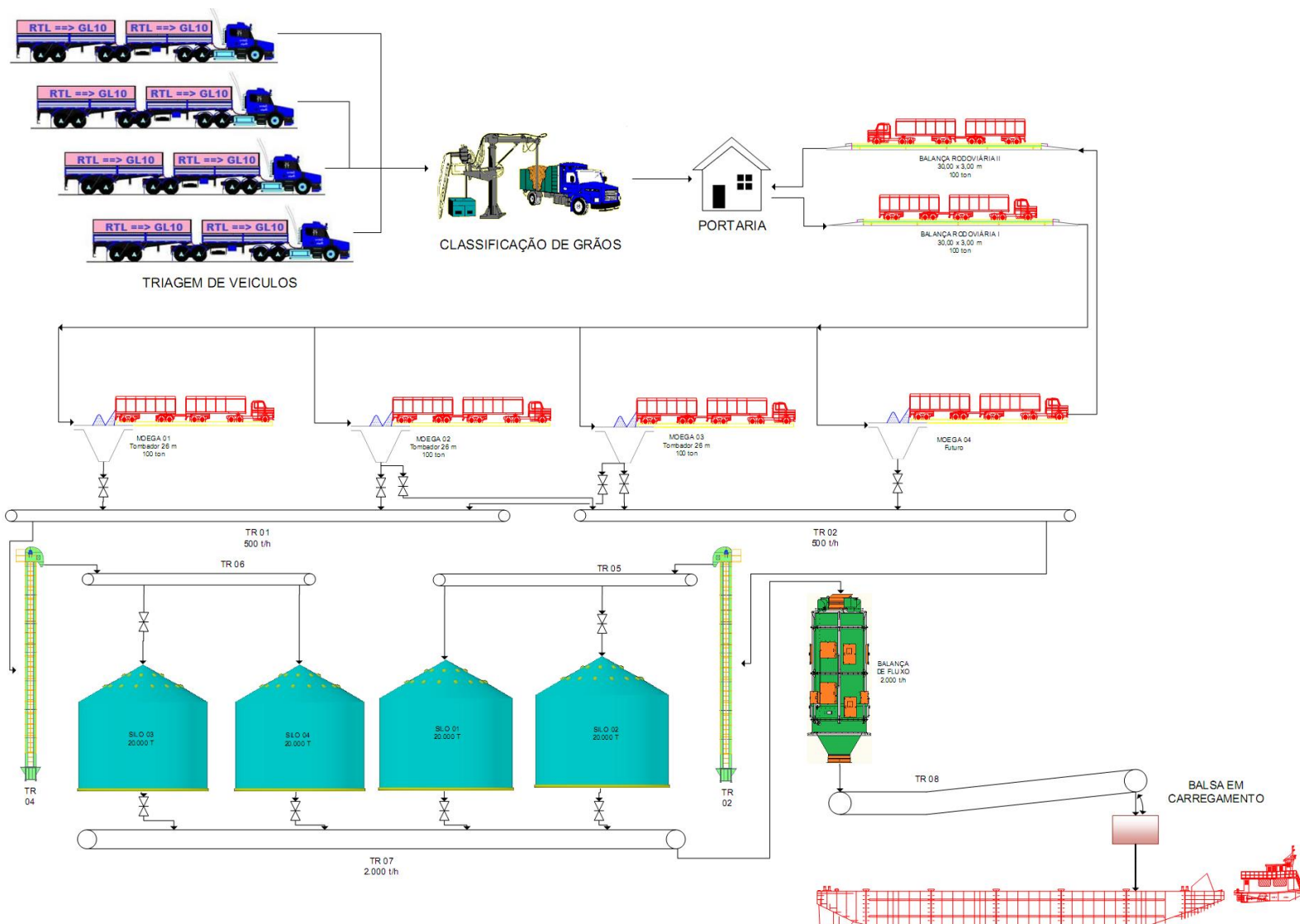



Itaituba - PA

Estrada Gleba 10, Unidade 04, S/N, Direita do Rio Tapajós

Distrito de Miritituba – CEP 68191-400

Telefone: +55 67 3312 9900 / 9901

E-mail: gorskims@gorski.com.br