

**Boletim de Monitoramento de Queimadas e Incêndios Florestais no
Estado do Pará**

Elaborado em: 05/09/2019

Situação atual de queimadas e incêndios: Durante o dia 04 de setembro de 2019, através do monitoramento de Satélite de Referência (AQUA_M-T) foi possível detectar **175** focos de queimadas em território paraense. Em termos de cobertura da superfície **103** focos de queimadas foram detectados em áreas consideradas como de floresta primária e **72** focos em outras áreas (floresta menos densa, pastagem, perímetro urbano, agricultura, entre outros). Dos 34 municípios que apresentaram ocorrências de queimadas, destacam-se os municípios de Santana do Araguaia (com 46 focos) e São Félix do Xingu (com 38 focos), juntos, corresponderam com **48%** do total de focos registrados no do Pará. Abaixo o quadro com a distribuição detalhada por município.



Figura 01: Mapa de distribuição dos focos de queimadas para o dia 04/09/2019. (Fonte: NASA/INPE – SEMAS/PA).

Na figura 02 temos o mapa de focos de queimadas detectados nas áreas protegidas do estado do Pará. No dia 04/09 foram detectados **36** focos de queimadas em áreas de conservação do Estado, sendo 16 focos em Unidades de Conservação Estadual, **02**

focos em Unidades de Conservação Federal e **18** focos em Terras Indígenas, ver os quadros (na parte inferior) com as informações detalhadas dos locais de ocorrência dos focos.

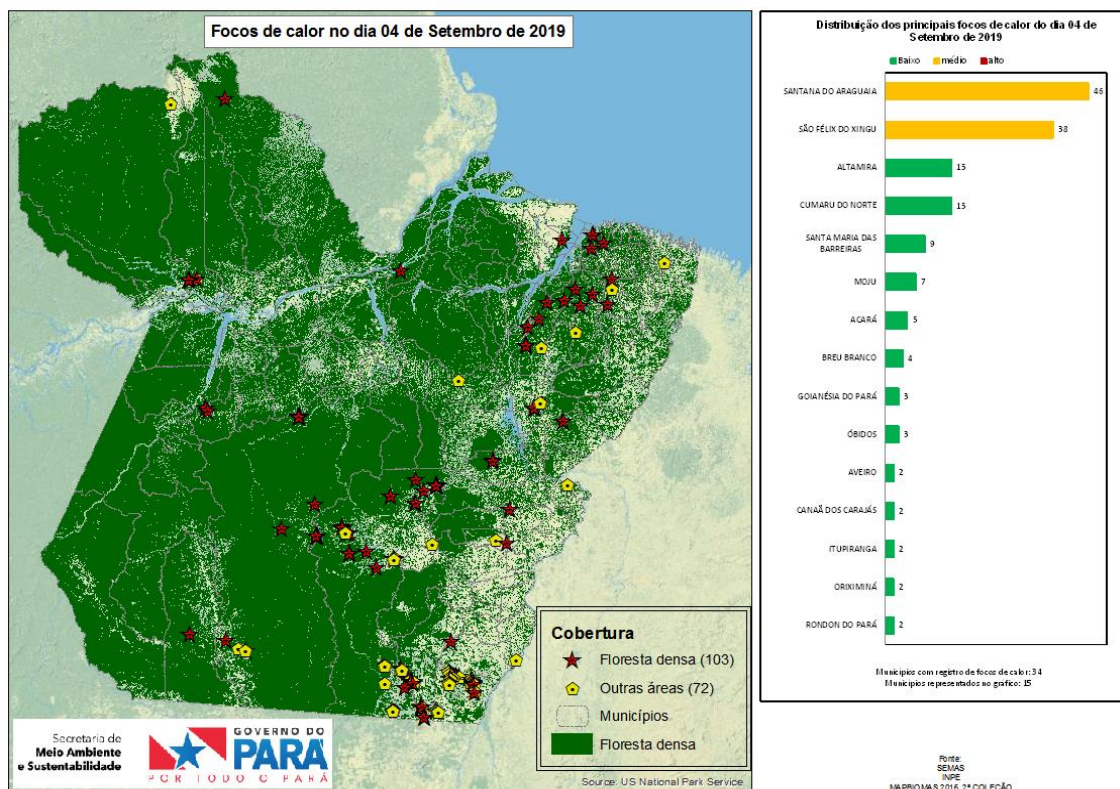

Figura 02: Mapa de focos de calor em áreas protegidas para o dia 04/09/2019 (acima) e distribuição dos focos nas áreas: unidades de conservação estadual, federal e Terras Indígenas (quadros abaixo) (Fonte: NASA/INPE - SEMAS/PA).

Previsão de Risco de Fogo para os próximos dias, 06 e 07/09: A Figura 03 representa o risco de fogo para os próximos dois dias sobre o estado do Pará. Ressalta-se que este produto leva em consideração **apenas** variáveis meteorológicas, tais como: dias sem chuvas, temperaturas elevadas e baixo índice de umidade relativa do ar. Com base nas condições estáveis de tempo na porção Sul do estado, o risco de fogo aponta para manutenção de condições críticas de risco de fogo sobre o Sudeste e extremo sul do Sudoeste paraense. As demais regiões apresentam risco médio ou baixo.

Previsão do Tempo para os próximos dias: Tempo estável em grande parte do estado. Previsão de eventos de chuvas com trovoadas para RMB, Marajó e Nordeste paraense. Nas demais regiões apenas céu variando de claro a parcialmente nublado, ao longo do dia.

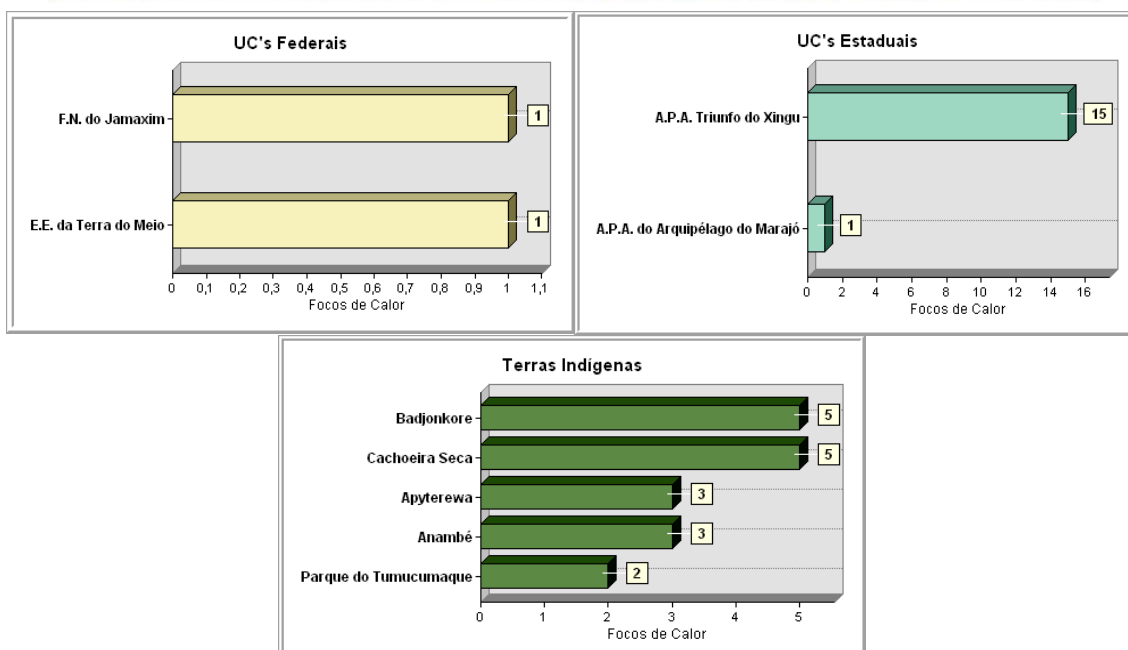
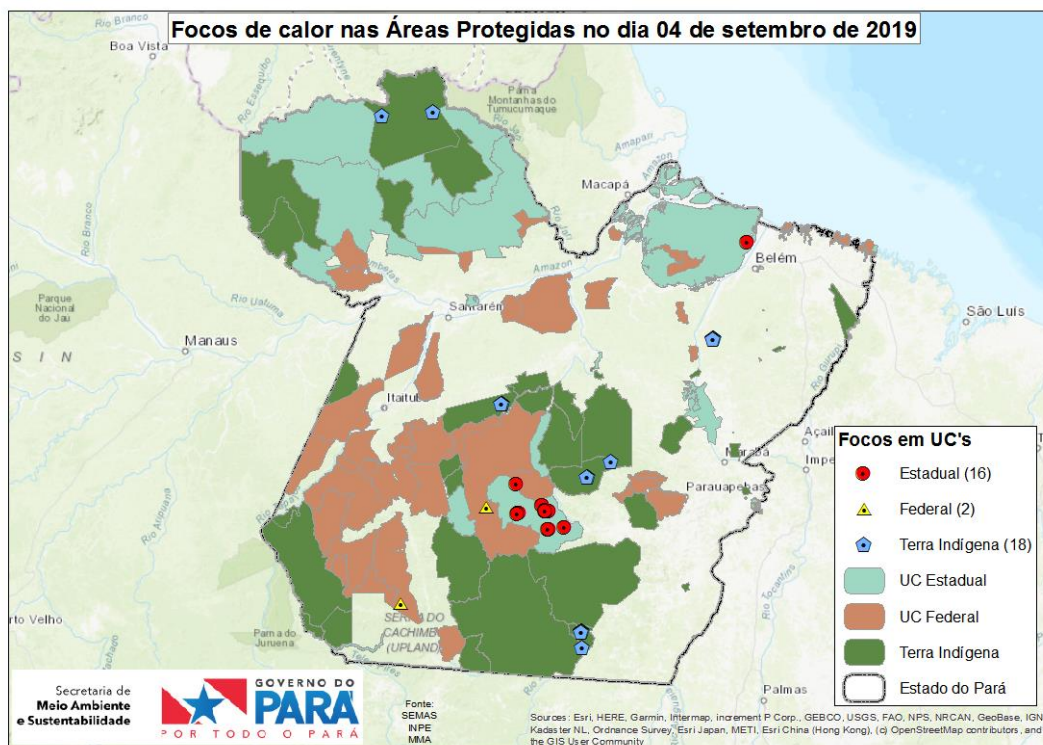
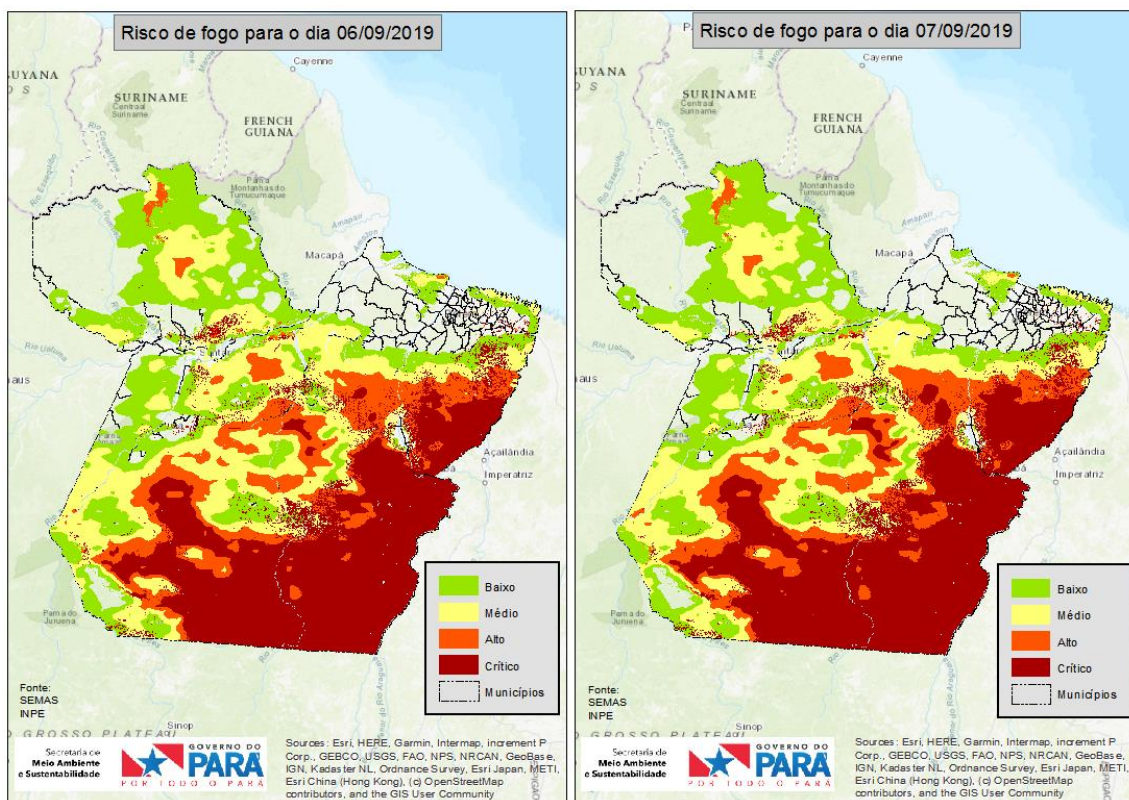

Figura 03: Mapas de previsão de risco de fogo para os dias 06 e 07/09/2019 (Fonte: INPE). Risco de Fogo gerado em 05/09/2019 (com dados dos últimos 120 dias) e prognóstico pelos Modelos Regionais ETA 15 km e Global T213 63 km (América Central, Caribe e México) do CPTEC com inicialização em 05/09/2018 - 00 ou 12 UTC.

Nota 2: O Produtor rural que necessitar recorrer à queimada como forma de supressão vegetal deverá seguir a Instrução Normativa nº 08/2015, disponível no Site da SEMAS.