



Boletim de Monitoramento de Queimadas e Incêndios Florestais no Estado do Pará

Elaborado em: 21/09/2018

Situação atual de queimadas e incêndios: No dia 20 de setembro de 2018, foram detectados, pelo satélite de referência, **159** focos de queimadas sobre o Estado do Pará distribuídos em 18 municípios. Através da espacialização de dados oriundos do Satélite de Referência, foram observados **98** focos de queimada em floresta densa e **61** focos de queimadas em áreas de pastagens, agricultura, etc.

Focos nos municípios: O gráfico 1 representa os 15 municípios paraenses com mais focos de queimadas detectados pelo AQUA_M-T (Satélite de Referência). Os municípios com mais registros de focos de queimadas foram: Altamira com 28 focos, Novo Progresso e Trairão com 21 focos cada, Óbidos com 20 focos, Rurópolis com 15 focos e São Félix do Xingu com 14 focos.



Figura 01: Mapa de focos de calor para o dia 20/09/2018. (Fonte: INPE – SEMAS/PA).

A figura 02 mostra o mapa de focos de calor detectados nas áreas protegidas do Estado do Pará. No período em questão foram detectados um total de **39** focos, sendo 11 focos de calor na Unidade de Conservação Estadual (UC Estadual), 17 focos de calor na Unidade de Conservação Federal (UC Federal) e 11 focos em Terra Indígena (TI).

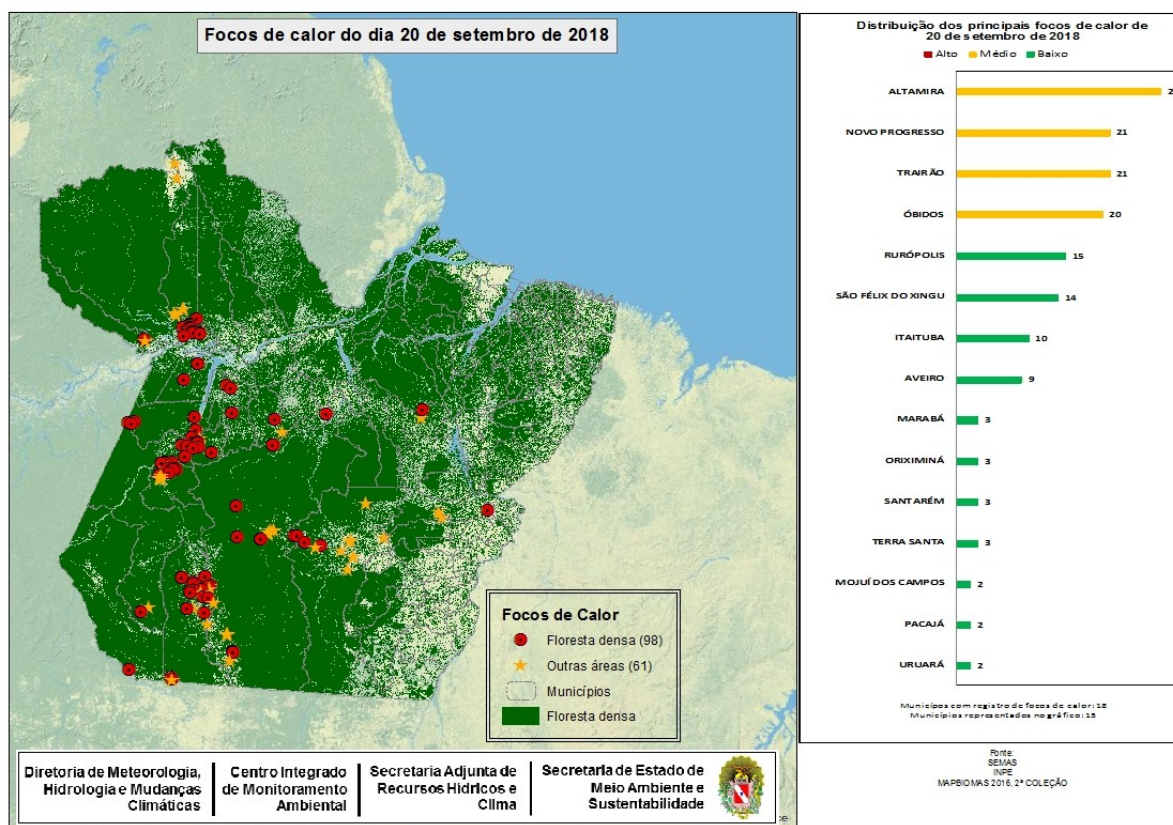

Figura 02: Mapa de focos de calor em unidades de conservação para o dia 20/09/2018. (Fonte: INPE-SEMAS/PA)

Previsão para os próximos dias, 22 e 23 de setembro:

O final de semana será com manhãs de tempo estável, com Sol entre poucas nuvens para a porção Norte do estado, principalmente no sábado. Para o período da tarde, tanto do sábado quanto do domingo, as temperaturas seguirão elevadas e há previsão de chuvas rápidas em pontos isolados entre o final da tarde e início da noite para o Nordeste, RMB e Ilha do Marajó. Já a porção Sul do estado terá o final de semana com céu variando de parcialmente nublado a nublado e as chuvas ficarão restritas para região Sudoeste.

A Figura 03 representa o risco de fogo para os dias 22 e 23 de setembro de 2018 sobre o Estado do Pará. O risco de fogo na parte Norte da região Sudeste do estado variará na categoria de **Alto a Crítico**, assim como uma parte da Ilha do Marajó e no Litoral do Nordeste paraense. Para a parte Oeste do estado o risco de fogo ficará na categoria **Baixo a Médio**, com alguns pontos de **Alto** próximo da região do Baixo Amazonas/Calha Norte.

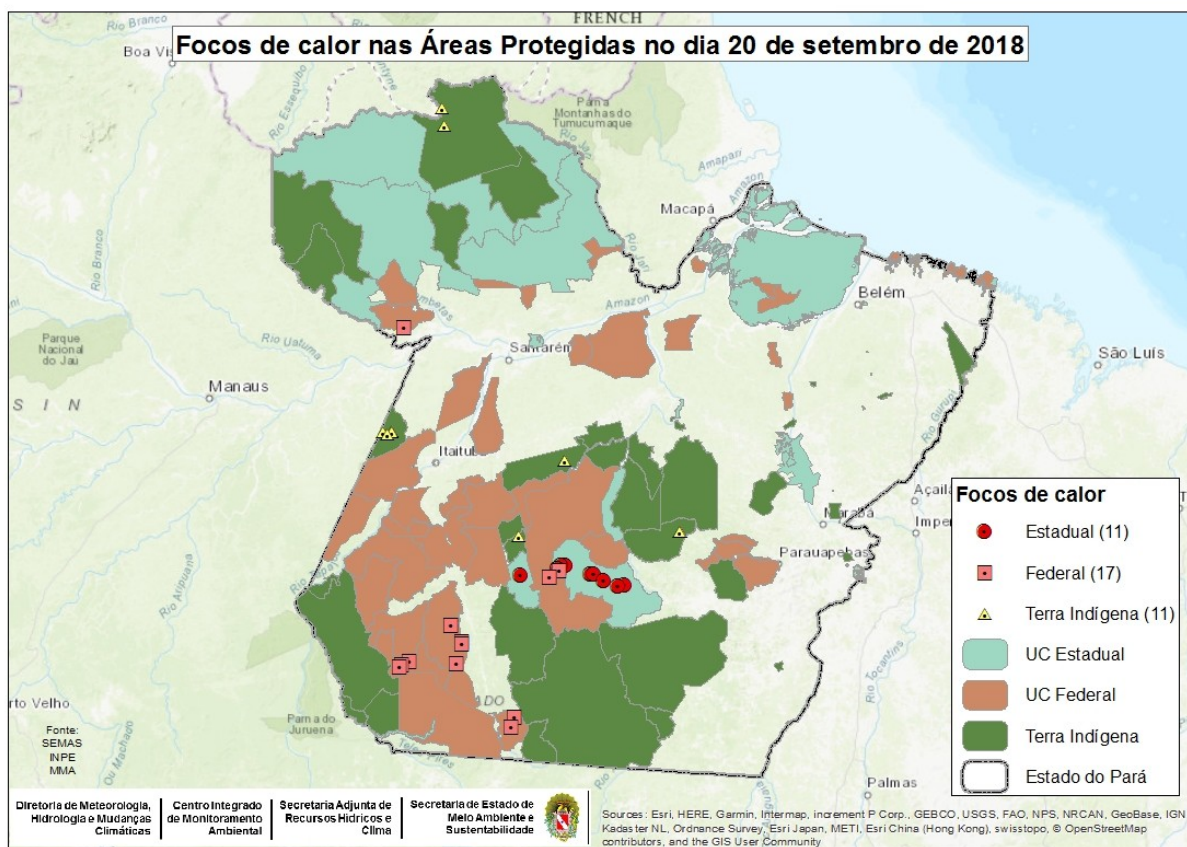
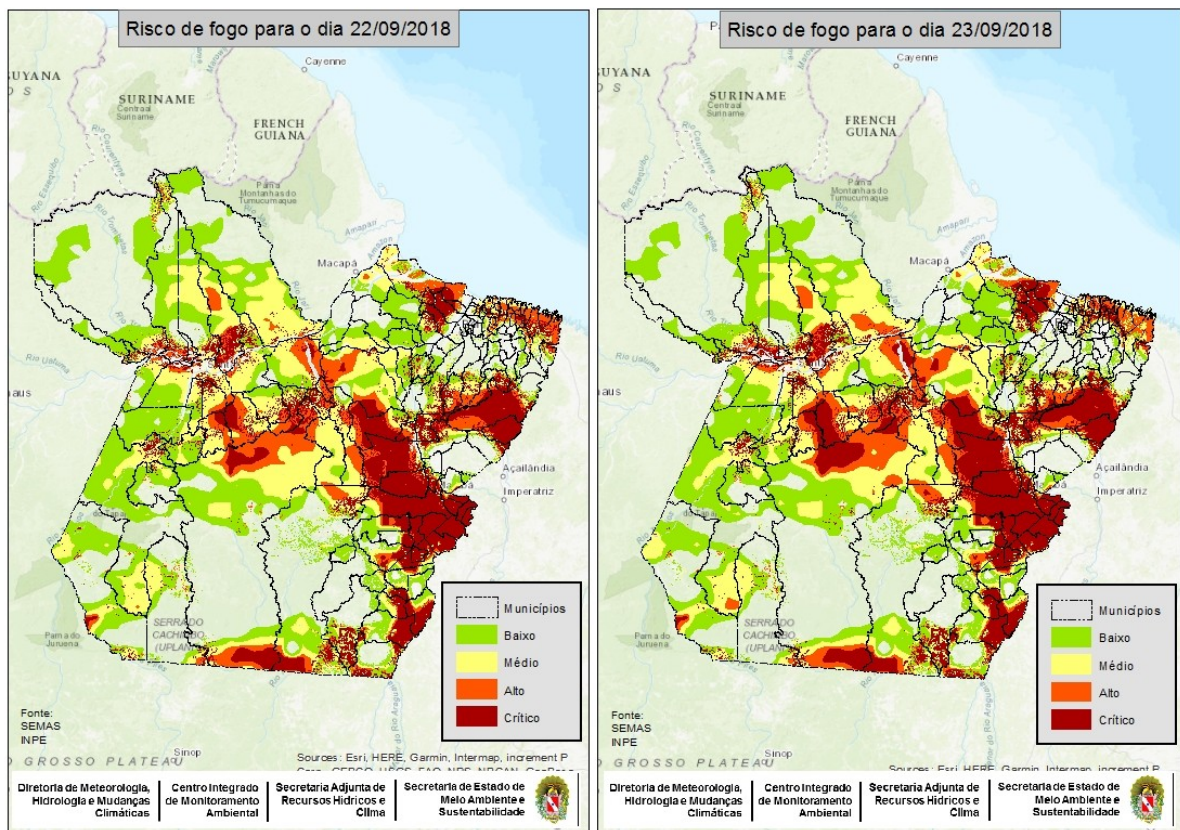

Figura 03: Mapas de previsão de risco de fogo para os dias 22 e 23/09/2018 (Fonte: INPE). Risco de Fogo gerado em 21/09/2018 (com dados dos últimos 120 dias) e prognóstico pelos Modelos Regionais ETA 15 km e Global T213 63 km (América Central, Caribe e México) do CPTEC com inicialização em 21/09/2018 - 00 ou 12 UTC.

Nota 1: Queimadas provocadas em florestas é considerado um crime ambiental. Conforme consta no artigo 50 do Decreto Federal 6.514/2008 incorre em infração destruir ou danificar florestas ou qualquer tipo de vegetação nativa ou de espécies plantadas sem autorização ou licença da autoridade ambiental competente, resultando em multas a partir de R\$ 5.000,00 por hectare. Também enquadra-se nos incisos I e IV da Lei Estadual nº 5.887/1995 e está em consonância com artigo 70, parágrafo 1º da Lei de Crimes Ambientais (nº 9605/1998).

Nota 2: O Produtor rural que necessitar recorrer à queimada como forma de supressão vegetal deverá seguir a Instrução Normativa nº 08/2015, disponível no Site da SEMAS.

Nota 3: A equipe de Monitoramento da Diretoria de Meteorologia e Hidrologia - SEMAS/PA utiliza os focos de calor detectados pelo satélite de referência como dados oficiais. Para outras informações, inclusive estatísticas, consultem a página do INPE no seguinte endereço: <http://sigma.cptec.inpe.br/queimadas/>