



GOVERNO DO PARÁ
SECRETARIA DE MEIO AMBIENTE E SUSTENTABILIDADE
DIRETORIA DE METEOROLOGIA E HIDROLOGIA - DIMEH
CENTRO INTEGRADO DE MONITORAMENTO AMBIENTAL – CIMAM

Boletim de Monitoramento de Queimadas e Incêndios Florestais no Estado do Pará

Elaborado em: 07/02/2018

Situação atual de queimadas e incêndios: Foram contabilizados apenas **18** focos de queimadas entre os dias 01 a 05 de fevereiro de 2018. Através da espacialização de dados, foram observados **12** focos de queimadas sobre áreas de floresta densa e **06** focos em outras áreas.

Focos nos municípios: O gráfico 1 representa os 05 municípios paraenses com mais focos de queimadas detectados pelo AQUA_M-T. Os municípios com os maiores registros de focos de queimadas foram: Monte Alegre com 10 focos e Alenquer com 04 focos.



Figura 01: Mapa de focos de calor entre os dias 01 a 05/02/2018. (Fonte: INPE – SEMAS/PA).

Nota 1: Queimadas provocadas em florestas é considerado um crime ambiental. Conforme consta no artigo 50 do Decreto Federal 6.514/2008 incorre em infração destruir ou danificar florestas ou qualquer tipo de vegetação nativa ou de espécies plantadas sem autorização ou licença da autoridade ambiental competente, resultando em multas a partir de R\$ 5.000,00 por hectare. Também enquadra-se nos incisos I e IV da Lei Estadual nº 5.887/1995 e está em consonância com artigo 70, parágrafo 1º da Lei de Crimes Ambientais (nº 9605/1998).

Nota 2: O Produtor rural que necessitar recorrer à queimada como forma de supressão vegetal deverá seguir a Instrução Normativa nº 08/2015, disponível no Site da SEMAS.

Nota 3: A equipe de Monitoramento da Diretoria de Meteorologia e Hidrologia - SEMAS/PA utiliza os focos de calor detectados pelo satélite de referência como dados oficiais. Para outras informações, inclusive estatísticas, consultem a página do INPE no seguinte endereço: <http://sigma.cptec.inpe.br/queimadas/>.

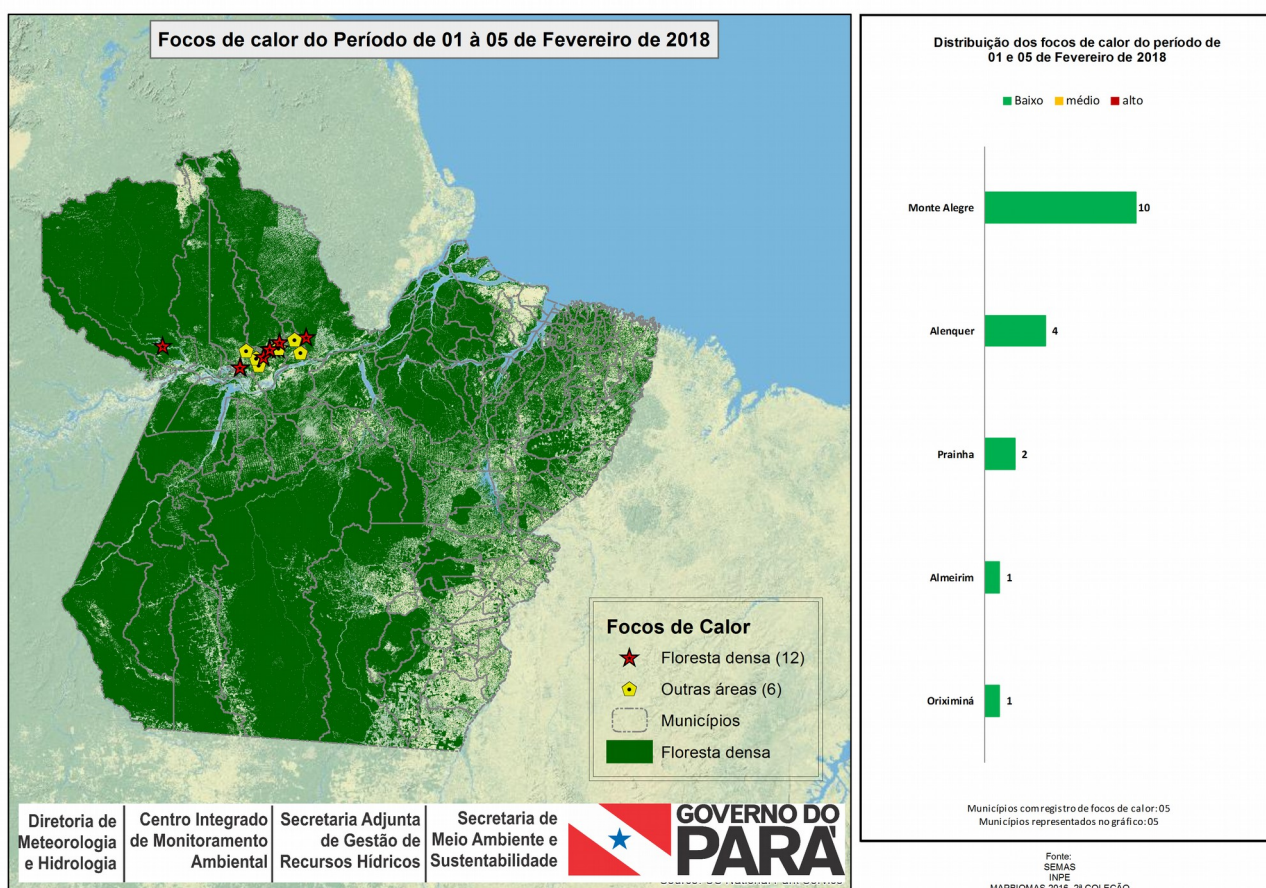
Secretaria de Estado de Meio Ambiente e Sustentabilidade
Diretoria de Meteorologia e Hidrologia / Centro Integrado de Monitoramento Ambiental
<http://www.semas.pa.gov.br/>